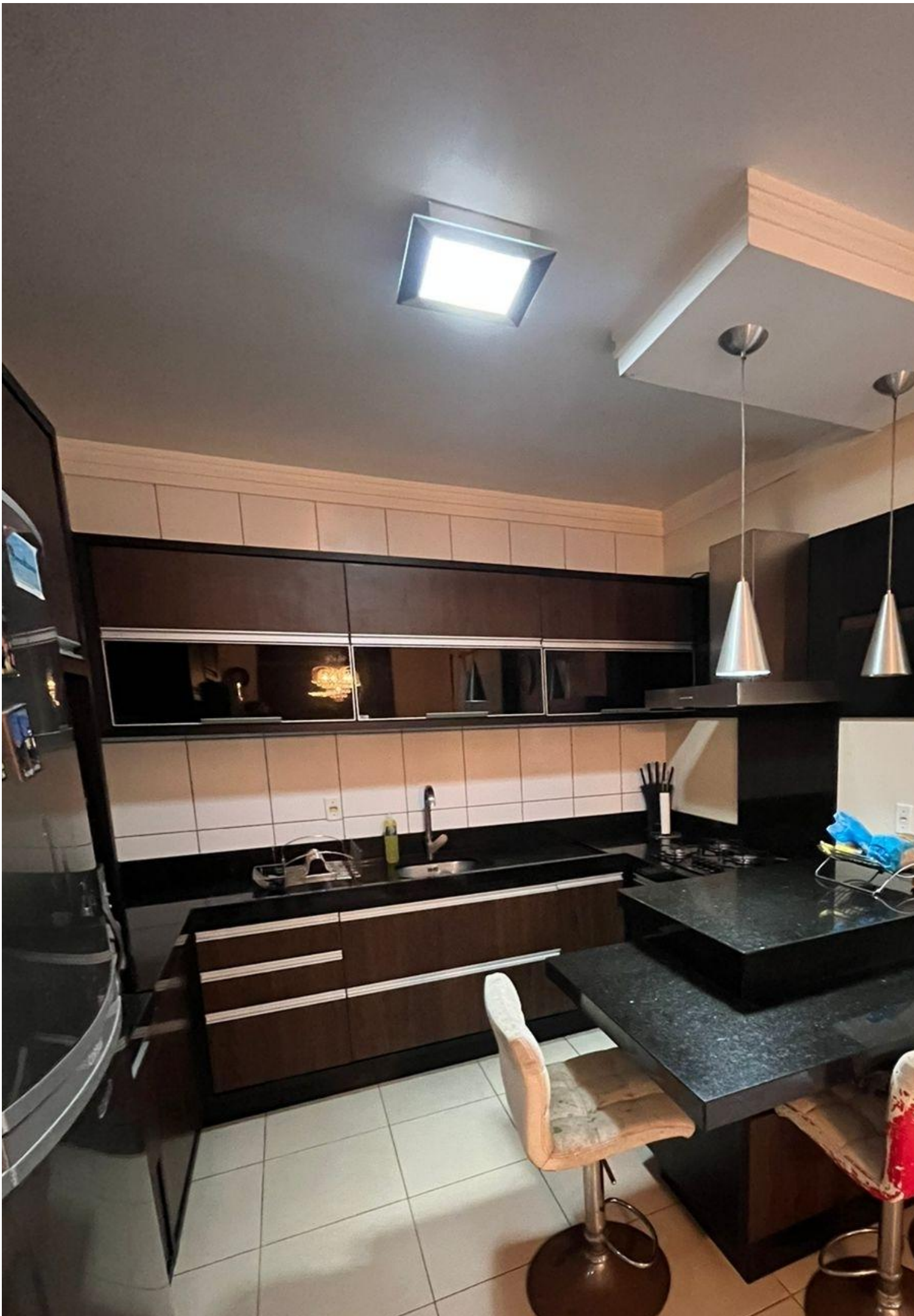

Tipo: Casa Geminada / Sobrado **REF**: 432

Casa Geminada / Sobrado a Venda no Taboão

Rua João Ledra - Taboão, Rio do Sul - SC, Brasil

R$ **550.000** *O valor pode variar Quartos: 2 Banheiros: 2 Vagas: 1 1 1

DESCRIÇÃO

Sobrado de 153,14M² em Condomínio Fechado no bairro Taboão em Rio do Sul. Dividido em: 3 quartos (sendo 1 suíte com sacada); 1 Banheiro social; Sala de estar/TV integrados; Sala de jantar e cozinha; Lavabo; Área de festas c/ churrasqueira à carvão; Área de Serviço; Garagem; Permanecem todos os móveis sob medida;   &

                            Revestimento em piso porcelanato e laminado nos quartos;
Rebaixada em gesso;   Sistema de aquecimento da água com gás</p> <p>Condomínio com portaria com interfone, portão eletrônico, vagas para visitantes, salão de festas, pista de caminhada, área verde, quadra de grama, e um amplo espaço com playground para as crianças.
Local tranquilo e arborizado;
Fora de enchente e de área de risco;</p> <p> </p> <p>Aceita-se financiamento bancário (sujeito a análise).</p> <p>Negocia-se valor a vista. </p>

INFORMAÇÕES

Perfil: Casa Geminada / Sobrado
Área privativa: 153 m²